No. 6 八 束 地区

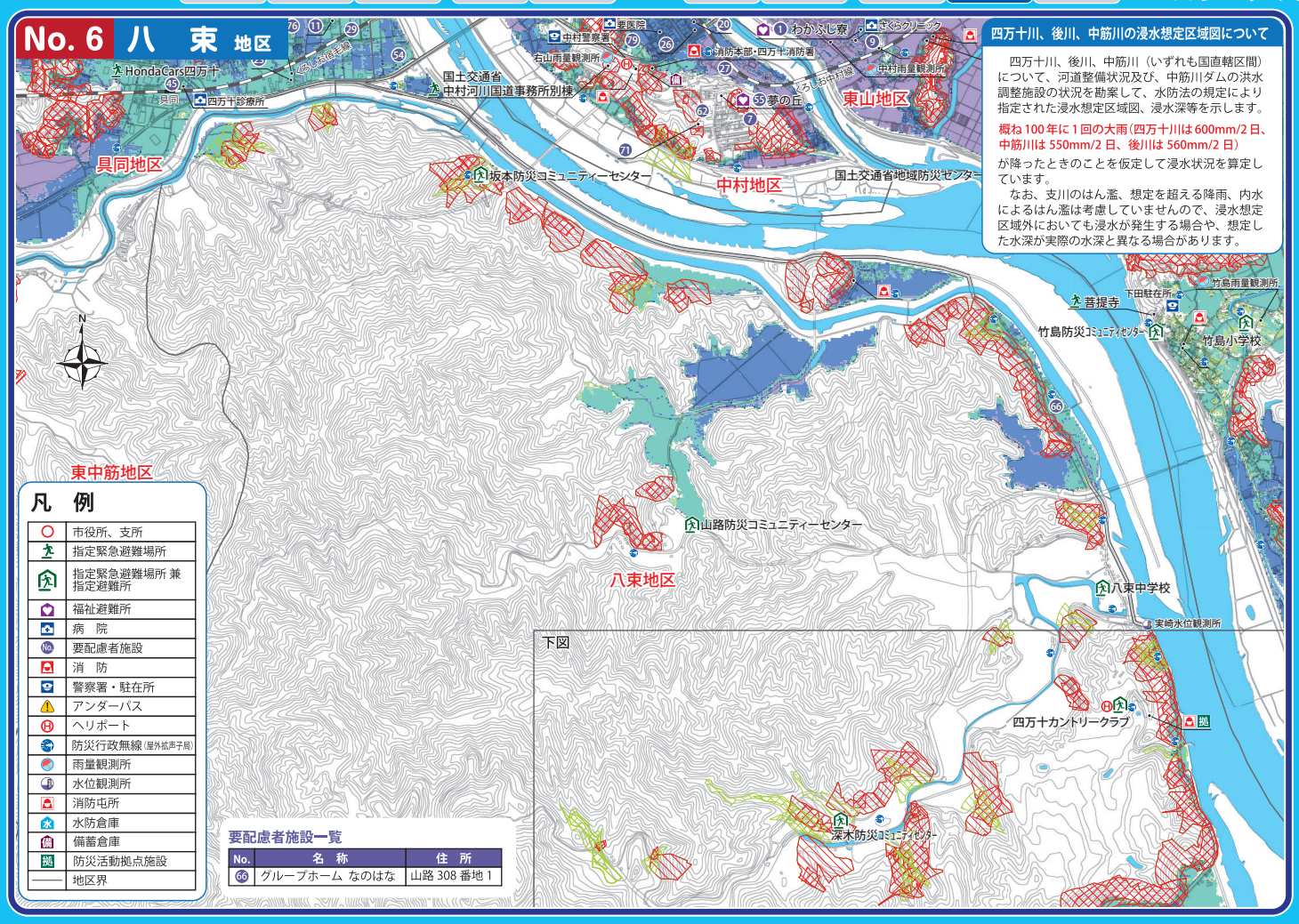

四万十川、後川、中筋川の浸水想定区域図について

四万十川、後川、中筋川（いずれも国直轄区間）について、河道整備状況及び、中筋川ダムの洪水調整施設の状況を勘案して、水防法の規定により指定された浸水想定区域図、浸水深等を示します。

概ね 100 年に 1 回の大雨（四万十川は 600mm/2 日、中筋川は 550mm/2 日、後川は 560mm/2 日）

が降ったときのことを仮定して浸水状況を算定しています。

なお、支川のはん濫、想定を超える降雨、内水によるはん濫は考慮していませんので、浸水想定区域外においても浸水が発生する場合や、想定した水深が実際の水深と異なる場合があります。

凡 例

	市役所、支所
	指定緊急避難場所
	指定緊急避難場所 兼 指定避難所
	福祉避難所
	病 院
	要配慮者施設
	消 防
	警察署・駐在所
	アンダーパス
	ヘリポート
	防災行政無線（屋外拡声子局）
	雨量観測所
	水位観測所
	消防屯所
	水防倉庫
	備蓄倉庫
	防災活動拠点施設
	地区界

要配慮者施設一覧

No.	名 称	住 所
66	グループホーム なのはな	山路 308 番地 1

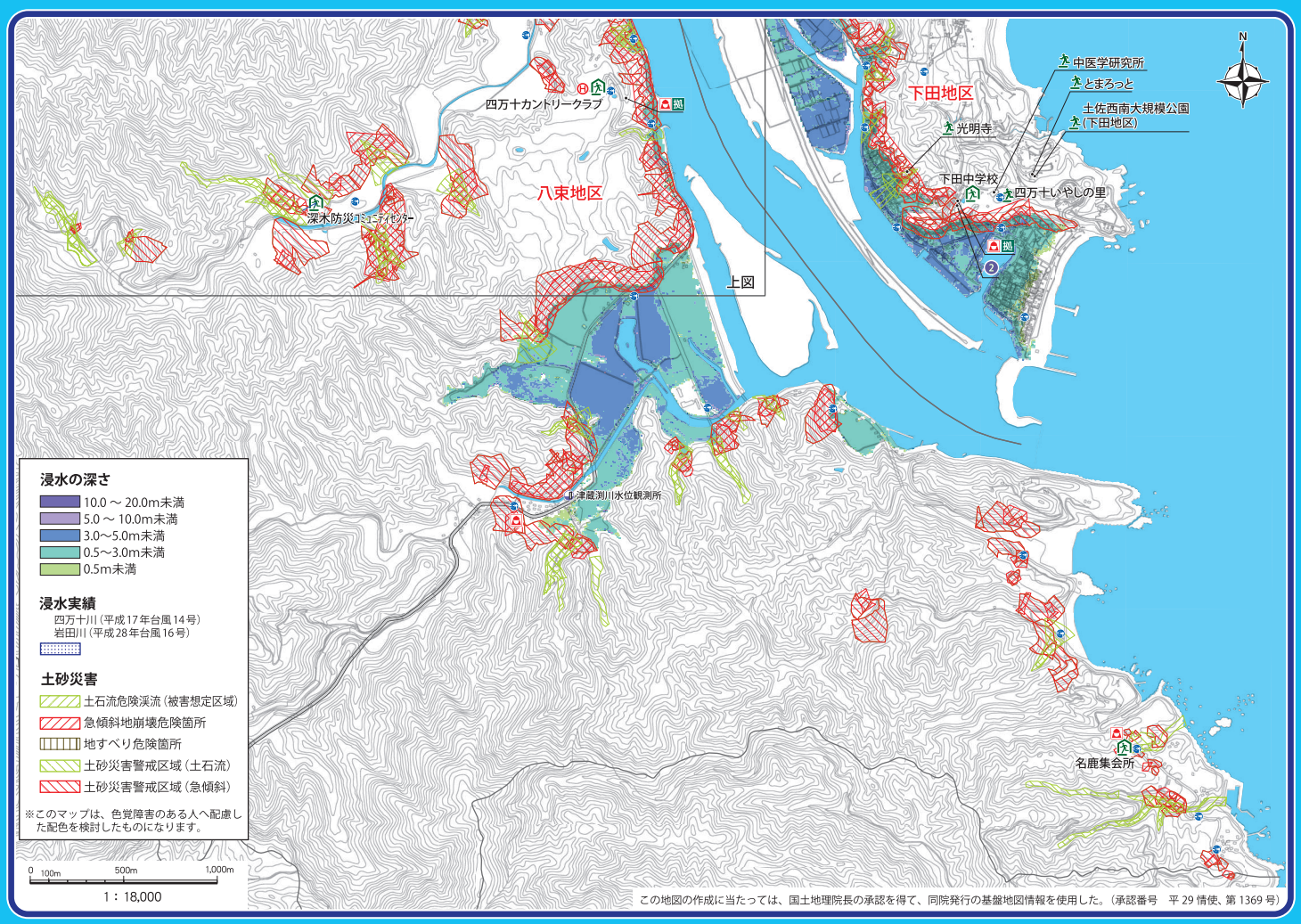

この地図の作成に当たっては、国土地理院長の承認を得て、同院発行の基盤地図情報を使用した。（承認番号　平 29 情使、第 1369 号）