

(参考様式3)参考図面(防災・安全交付金)

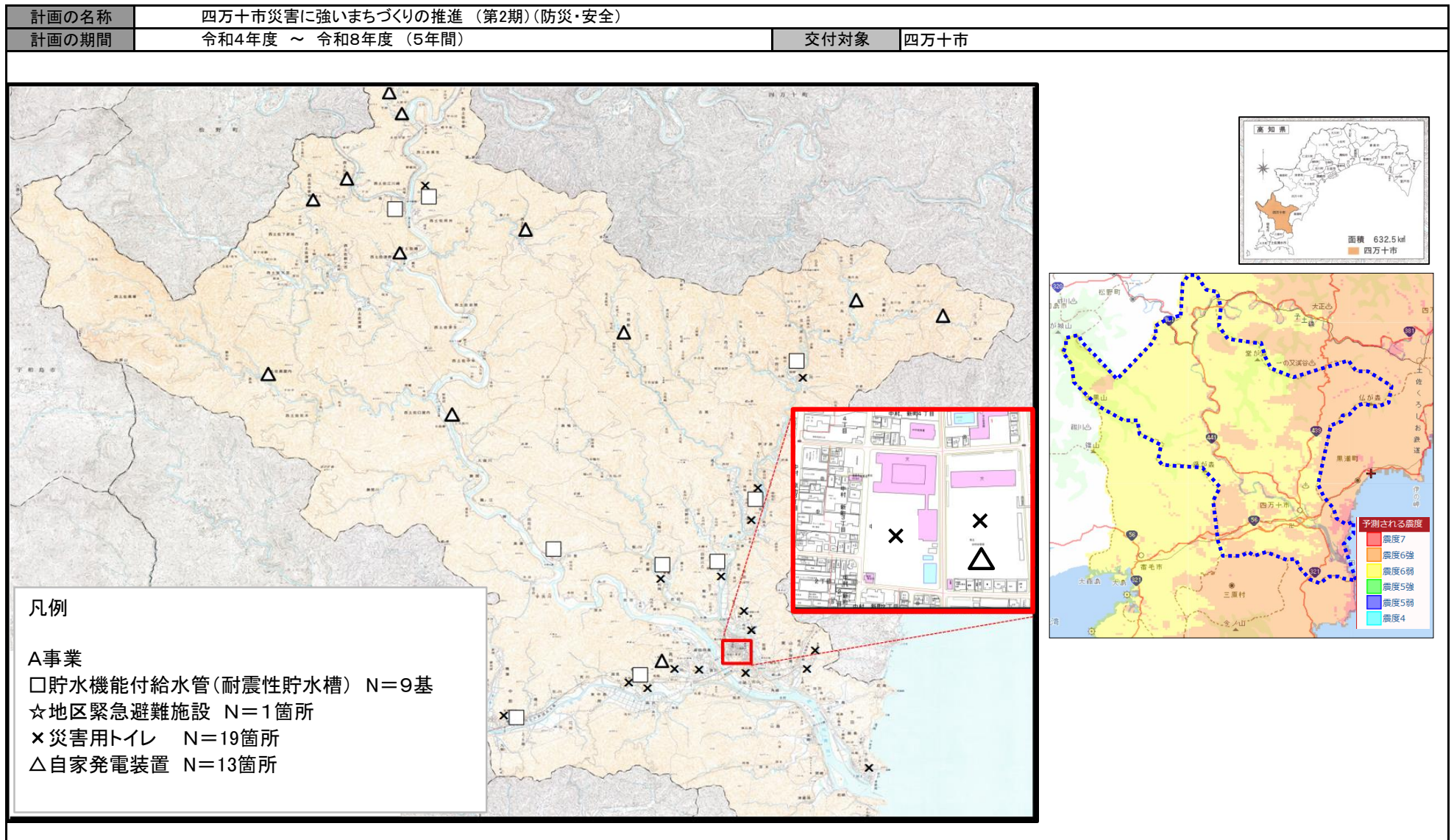

(表紙)

別添
計画名:四万十市災害に強いまちづくりの推進(防災・安全)(第2期)

都市防災事業計画(R4~R8)

(中村地区外11地区 都市防災総合推進事業)

当初
高知県四万十市

令和4年1月

(様式1)整備方針等

整備方針等

【防災まちづくりの現状及び課題】

(市域全域における防災上の現状及び課題)

四万十市では、河川に挟まれた軟弱な堆積地層上に市街地が形成されていることから過去の南海地震において、揺れによる家屋の倒壊や火災等により多くの死傷者を出す被害を経験してきた。津波については、昭和(1946)、安政(1854)南海地震では特筆すべき被害はなかったようであるが、古文書(谷稜記)によると、宝永地震(1707)の際、広範囲で津波浸水が発生し、特に下田と初崎においては「亡所」となったとの記載を確認することができる。

これらの歴史地震や平成24年12月に発表された南海トラフ地震の震度、津波予測に基づき、津波の襲来が予想される地域においては、計画的に避難路等の整備を図り、地域住民を安全・迅速に避難させる対策を進め、これまでに、およそ82路線の津波避難路を整備し、避難タワーについては他事業も含め7箇所(2地区)の整備を進めるとともに、防災活動拠点施設等の整備を緊急的に行ってきたところである。また、四万十市の大きな課題であった、住民への迅速な情報伝達手段の確保についても、平成27年度までに防災行政無線の整備を行い、一定の機能確保が出来ている。しかしながら、前計画(H29-R3)にあった一部の防災活動拠点が未整備となっていることや、四万十市全域における災害時の避難生活に必要な設備(電気、水道、トイレ)が未だ整っていない状況であり、適切な避難所運営や、復旧、救援活動への支障が懸念される。今後も引き続き、早急な各種施設整備を行っていくとともに、自主防災組織の設立・育成による防災力の向上に努めていくことが必要となっている。

(事業地区【下田・東山・中村・具同・東中筋・中筋・藤岡・後川・大川筋・富山・西土佐】の現況及び課題)

四万十市の市街地は四万十川の下流に位置し、河口部には四万十川を挟んで東側に下田地区、西側に八東地区がある。津波対策として避難路、津波避難タワーの整備を行い、救援、復旧活動の拠点となる防災拠点施設整備を進めてきた。

また東山地区については津波到達時間に余裕があるものの、新しい市街地が形成され人口が多いことから、避難場所整備、充実化を図る必要がある。中村地区、具同地区については津波浸水区域とはなっていないが、四万十市の中心部に位置しており、最も人口の集中している地区である。さらに一部エリアは地震による液状化も懸念される中、津波被害が予測される下田、八東、東山地区と隣接しており、災害時の復旧支援活動も視野に入れた防災施設が必要となっている。

その他地区についても、震度6弱から6強と予測されており、家屋倒壊や土砂災害など多くの被害が想定される。地域防災計画では各地区の主要公共施設を避難場所として指定し市民の安全を確保することとしているが、避難生活に必要な電気、水等のライフライン及び、トイレ等の確保が出来ていない施設もあり、早急な対応が求められている。

【整備方針】

(市域全域における防災上の課題解決のための整備方針)

四万十市では、平成17年4月の中村市と西土佐村との合併にあたって、合併新市の建設を総合的かつ効果的に推進し、一体性の速やかな確立及び福祉の向上等を図るとともに、均衡ある発展に資することを目的として「四万十市建設計画」を策定した。新市建設のための基本方針、それを実現するための主要施策と財政計画を定め、市民と行政の協働によるまちづくりを推進している。計画中の重点施策のひとつである「人と自然が共生する、安心・安全のまち」を実現するために「生活安全の確保」を定め、防災対策の推進、防災無線の整備や自主防災組織の育成を図るとともに、消防救急体制の整備・充実をすすめるなど、地震や台風、津波・高潮などの災害に強いまちづくりを目標に緊急的な整備を計画している。

合併後に策定した「四万十市地域防災計画(地震・津波災害対策編)平成27年3月一部修正」においては、東南海、南海地震防災対策として特に取り組みの必要な事項について定めている。その中で「地震防災緊急事業5箇年計画」として、南海トラフ地震から市域並びに市民の生命、身体及び財産を保護するため、地震防災上緊急に整備すべき施設等について「地震防災対策特別措置法」に基づく地震防災緊急事業の実施に継続的に努めることとしている。

(事業地区の整備方針)

前計画より、引き続き、地域の実情に即した避難対策を推進していくこととし、避難施設等の電気、水、トイレなどの充実化を行い、市民の生命・財産を守り生活の安全確保を図るものとする。

(様式2)計画事業一覧

計画事業一覧

都道府県名	高知県	市町村名	四万十市	計画期間	令和4年度 ~ 令和8年度	
担当部局名	部(局) 地震防災課 地震防災係	担当者	(正) 有光 浩 (副) 濱町 一幸	連絡先	TEL 0880-35-2044 FAX 0880-34-1148 e-mail bousai@city.shimanto.lg.jp	

【都市防災総合推進事業】

事業区分	事業主体	事業地区名	地区面積 (ha)	都市防災総合推進事業における事業期間		国費率	交付対象事業費(予定)額	
				開始年度	終了年度		(参考)事業費	(参考)国費
地区公共施設等整備	地区緊急避難施設	四万十市 ⑥東中筋、⑦後川、⑧藤岡、⑨中筋、⑩大川筋、⑪富山、⑫西土佐 貯水機能付給水管 N=9箇所	55,315	R4	R8	1/2	200.0	100.0
		四万十市 ④中村 地区緊急避難施設 鉄骨造2階建て N=1箇所	538	R5	R5	1/2	30.0	15.0
		四万十市 ①下田・③東山・④中村・⑤具同・⑥東中筋・⑦後川・⑧藤岡・⑨中筋・⑪富山・⑫西土佐 災害用トイレ マンホールトイレ下水接続型N=3箇所21基 マンホールトイレ貯留型N=16箇所74基	53,657	R4	R8	1/2	86.0	43.0
		四万十市 ④中村・⑤具同・⑪富山・⑫西土佐 自家発電施設N=13箇所	36,767	R4	R8	1/2	58.0	29.0
合計							374.0	187.0

注) 補助事業費について百万円単位。

注) 該当のないメニューについては行を削除する等して、なるべく一枚に収まるよう作成してください。

(様式3) 関連事業[都市防災上の課題解決に関連する事業]

事業区分	事業主体	事業地区名	事業規模(面積、延長、幅員等)	総事業費 (国費ベース)	事業期間		事業実施状況	重点密集 市街地の有無
					開始年度	終了年度		
社会資本整備総合交付金 B事業(関連社会資本整備事業)	四万十市	八束地区	避難路(市道)整備 1路線 700m	190 (112.9)	H29	H30	市道八束地区防災拠点基地中央線 L=700m 委託3,000千円、工事187、000 千円	×
その他(効果促進事業) 災害に強いまちづくり事業	四万十市	中村地区外11地区	給水設備N=1箇所、八束地区防災拠点基地 耐震性給水施設整備N=1箇所、避難所等安全 対策用品N=1式、災害用マンホールトイレ (上部)N=23箇所、災害用トイレ(循環型)N= 1011箇所、災害用ボートN=10台、避難所必 需品N=1式	258 (129.0)	H29	R3	給水設備N=1箇所 八束地区防災拠点基地耐震性給水施設整備N=1箇所	×
都市防災総合推進事業 (全国防災)	四万十市	四万十地区 (第2期)	津波避難に関する危険度調査	1.1 (0.4)	H23	H23	H24.3供用開始	×
都市防災総合推進事業 (全国防災)	四万十市	四万十地区 (第2期)	防災行政無線 基本計画1業務、実施設計の見直し1業務、親局1局、 中継局1局、再送信子局1局、屋外拡声子局7局	189.2 (94.6)	H24	H24	H26.3供用開始	×
その他(効果促進事業) 災害に強いまちづくり事業	四万十市	中村地区外10地区	救難救助資機材整備	258.0 (129)	H24	H28	一次避難所生活必需品整備1式 収容避難所生活必需品整備1式 防災活動拠点資機材整備1式 災害対策用小型造水機N=2基 加圧応急給水システムN=32基 調査・応急復旧用資機材1式・携帯トイレN=2,000個 災害時情報収集・通信システム1式 八束地区防災拠点基地耐震性給水施設整備1式	×
県補助事業 (緊急ヘリポート整備)	四万十市	四万十地区	八束地区 40m*40m 緊急用ヘリコプター離着陸場	15.0 (10.0)	H28	H28	H29.3供用開始予定	×
都市防災総合推進事業 (津波避難タワーの整備)	四万十市	四万十地区	鉄骨造2階建 延床面積=50㎡、高さ=9m	24.9 (12.5)	H21	H21	H22.2供用開始	×
地域住宅交付金事業 (津波避難タワーの整備)	四万十市	四万十地区	鉄骨造2階建 延床面積=100㎡、高さ=6m	28 (15)	H20	H20	H21.4供用開始	×
県補助事業 (地盤高表示・避難誘導看板設置)	四万十市	四万十地区	地盤高表示看板130箇所 避難誘導看板26箇所	5.0 (0)	H17	H23	H19.2津波避難啓発のため設置	×
県補助事業 (津波避難タワー)	四万十市	四万十地区	鉄骨造2階建(下田/八束) 延床面積=50/50㎡、高さ=9/10m	50.0 (0)	H23	H24	H25.4供用開始	×
県補助事業 (外付階段)	四万十市	四万十地区	鉄骨造 高さ=12m	40.0 (0)	H23	H24	H25.4供用開始	×
公共施設耐震・改築	四万十市	四万十地区	(下田中、八束中、中村小学校) 校舎、体育館改築	2,000.0 (600)	H23	H25		×
消防救急無線整備事業	四万十市	四万十地区	基地7局、車載87局、携帯50局	1,000.0 (0)	H24	H26		×

注) 総事業費について百万円単位。

注) 地域防災計画、地震対策緊急事業五箇年計画等を参照し、関連部局と調整の上作成。

(様式4)年度別事業計画

[上段:当初(変更前)、下段:変更後][百万円単位]

事業区分	事業主体	事業地区名	整備内容	重点密集市街地	国費率	交付対象事業費(予定)額 [国費ベース]					
						令和4年度	令和5年度	令和6年度	令和7年度	令和8年度	計
地区緊急避難施設	四万十市	⑥東中筋、⑦後川、⑧蕨岡、⑨中筋、⑩大川筋、⑪富山、⑫西土佐	貯水機能付給水管 N=9箇所	×	1/2	20.5	22.0	14.5	22.0	21.0	100.0
		④中村	地区緊急避難施設 N=1箇所	×	1/2		15.0				15.0
		①下田・③東山・④中村・⑤具同・⑥東中筋・⑦後川・⑧蕨岡・⑨中筋・⑪富山・⑫西土佐)	災害用トイレ マンホールトイレ下水接続型N=3箇所21基 マンホールトイレ貯留型N=16箇所74基	×	1/2	7.5	7.5	9.5	10.0	8.5	43.0
		④中村・⑤具同・⑪富山・⑫西土佐	自家発電施設 N=13箇所	×	1/2	7.5		8.0	6.0	7.5	29.0
地区公共施設等整備											
合計						35.5	44.5	32.0	38.0	37.0	187.0

(様式6) 現況図 等(貯水機能付給水管 1/2)

地区名	中村地区外11地区 ⑥東中筋、⑦後川、⑧蕨岡、⑨中筋、⑩大川筋、⑪富山、⑫西土佐	面積	55,315ha	区域	四万十市
-----	---	----	----------	----	------

貯水槽機能付給水管(対象地区:⑥東中筋・⑦後川・⑧蕨岡・⑨中筋・⑩大川筋・⑪富山・⑫西土佐)

整備内容:10m3×3基、8m3×1基、4m3×4基、2m3×1基

目的:南海地震等の大規模災害に備え、避難者の飲料水確保を行うもの。なお、地理的特性を考慮し、給水不可地区が発生しないよう均一的に配置を行うもの。

凡 例	
	: 水源地
	: 配水池
	: 中継ポンプ
	: 指定・収容避難所
	: 貯水機能付給水管
	: 施設範囲

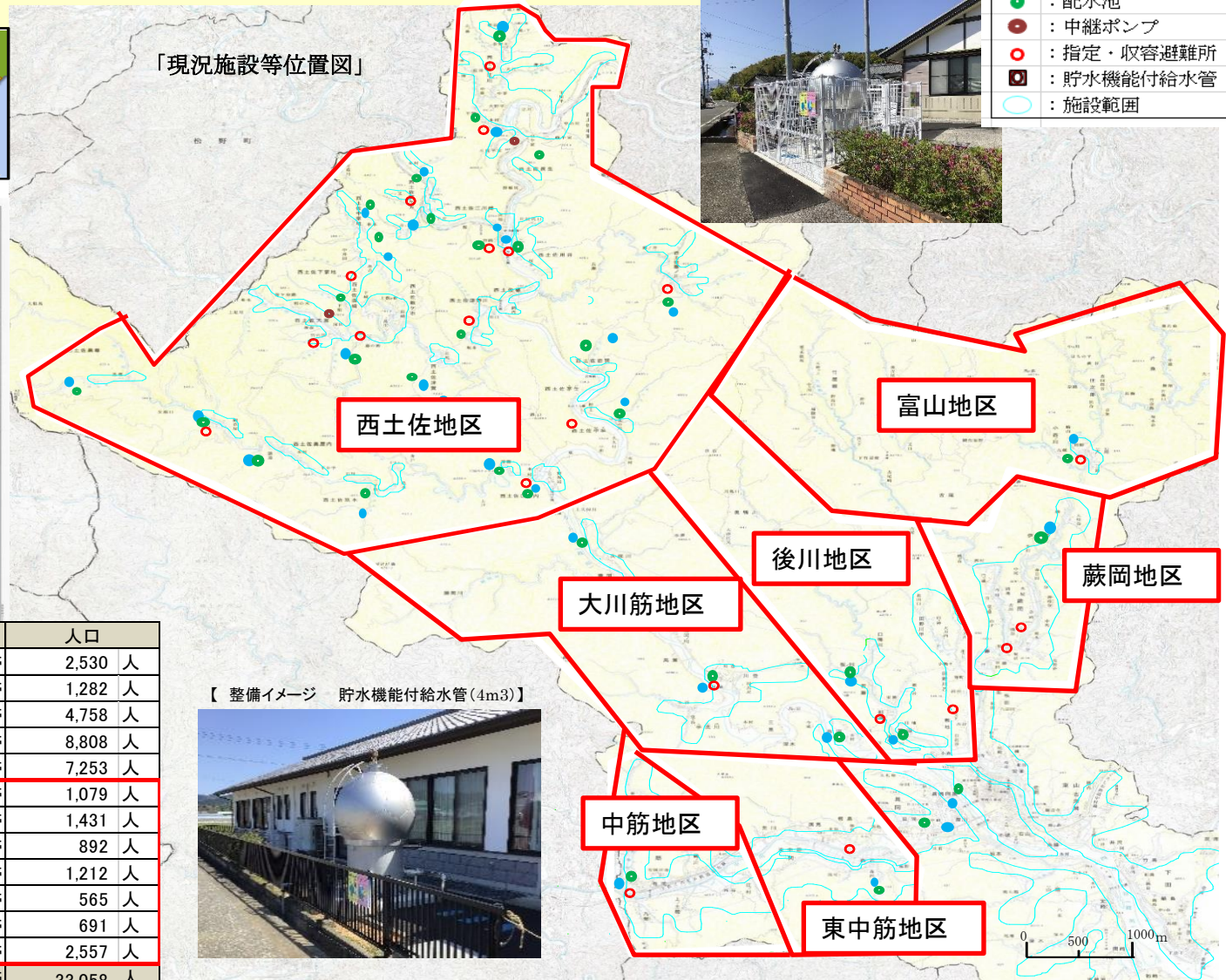
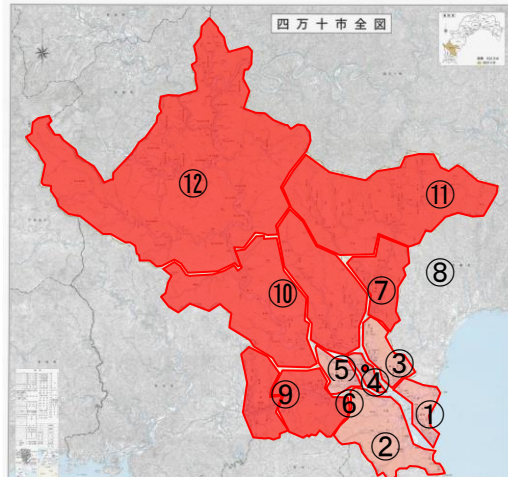

【整備イメージ 貯水機能付給水管(4m3)】



地区名	面積	世帯数	人口
①下田地区	1,243 ha	1,305 世帯	2,530 人
②八束地区	3,763 ha	634 世帯	1,282 人
③東山地区	1,535 ha	2,224 世帯	4,758 人
④中村地区	538 ha	4,739 世帯	8,808 人
⑤具同地区	906 ha	3,482 世帯	7,253 人
⑥東中筋地区	2,888 ha	516 世帯	1,079 人
⑦後川地区	5,576 ha	721 世帯	1,431 人
⑧蕨岡地区	2,625 ha	465 世帯	892 人
⑨中筋地区	2,023 ha	608 世帯	1,212 人
⑩大川筋地区	6,880 ha	313 世帯	565 人
⑪富山地区	10,523 ha	353 世帯	691 人
⑫西土佐地区	24,800 ha	1,295 世帯	2,557 人
合計	63,300 ha	16,655 世帯	33,058 人

(様式6) 現況図 等(貯水槽機能付給水管 2/2)

地区名	中村地区外11地区 ⑥東中筋、⑦後川、⑧蕨岡、⑨中筋、⑩大川筋、⑪富山、⑫西土佐	面積	55,315ha	区域	四万十市
-----	---	----	----------	----	------

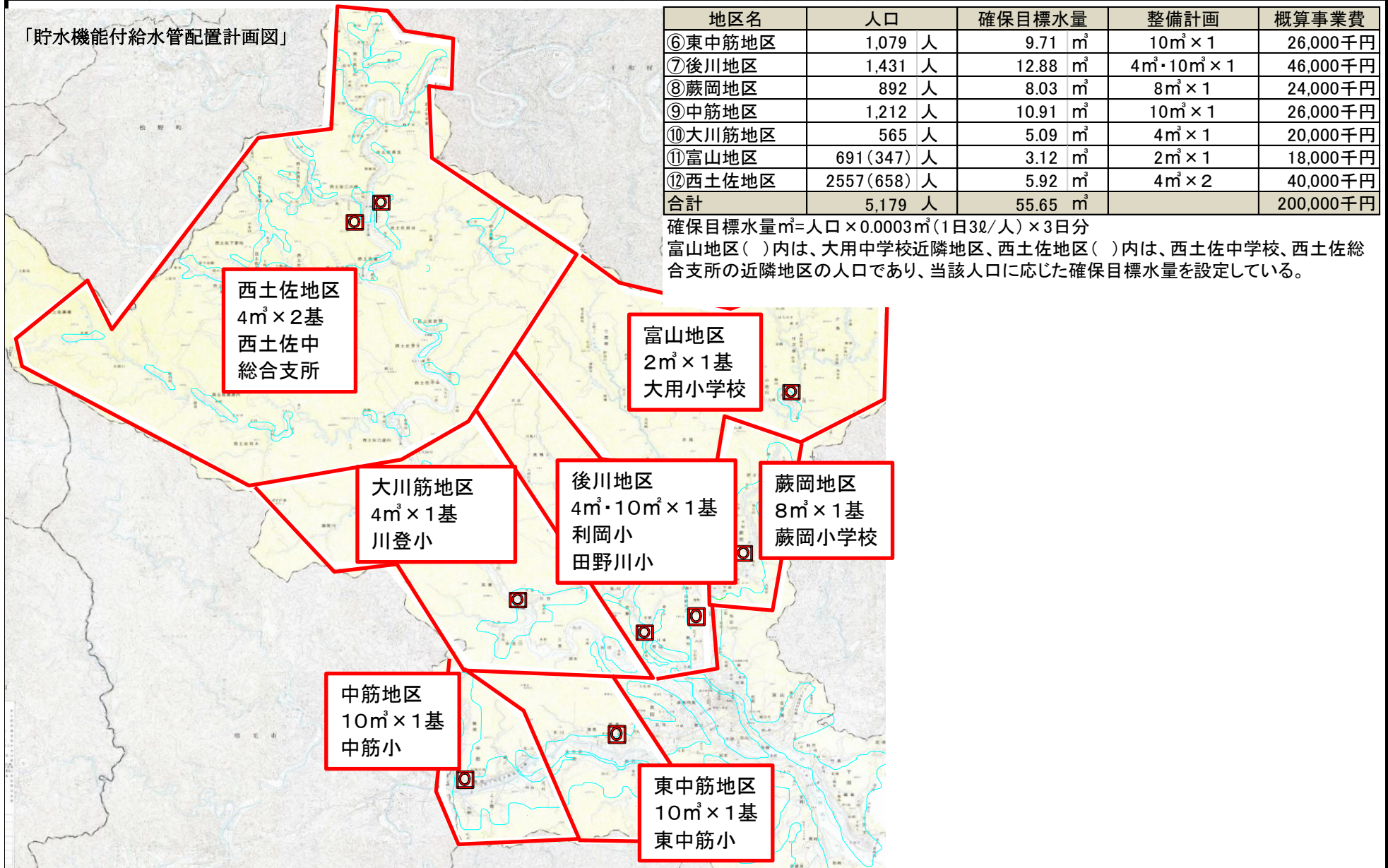

(様式6) 現況図 等 (避難場所)

地区名	中村地区外11地区 ④中村	面積	538ha	区域	四万十市
-----	------------------	----	-------	----	------

避難場所(対象地区: ④中村)

整備内容: 地区緊急避難施設1箇所(備蓄倉庫・自家発電施設含む)

目的: 南海地震等の大規模災害に備え、強い揺れによる液状化・火災が懸念される中村地区において、指定緊急避難場所としての地区緊急避難施設を整備する。

施設概要: 災害時は、住民の命を守るための指定緊急避難場所として活用し、また、平時においても地域の防災力向上のため、防災訓練や防災学習を実施する。

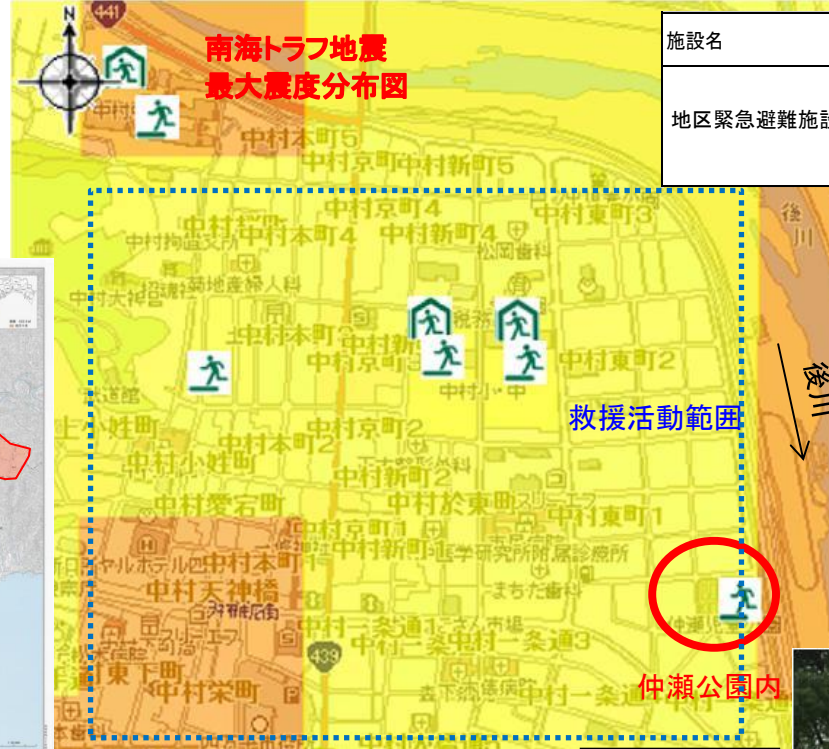

施設名	概要	規模	概算事業費
地区緊急避難施設	収容20名程度 1F 備蓄倉庫 2F 会議室	鉄骨2F 床面積100m ²	30,000千円 設計監理費2,500千円 撤去費2,500千円 工事費25,000千円

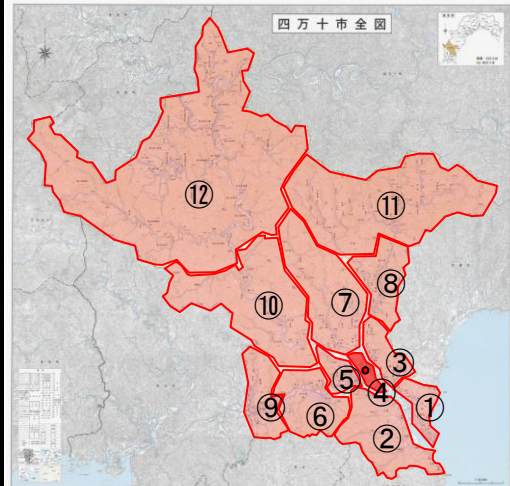

地区名	面積	世帯数	人口
①下田地区	1,243 ha	1,305 世帯	2,530 人
②八束地区	3,763 ha	634 世帯	1,282 人
③東山地区	1,535 ha	2,224 世帯	4,758 人
④中村地区	538 ha	4,739 世帯	8,808 人
⑤具同地区	906 ha	3,482 世帯	7,253 人
⑥東中筋地区	2,888 ha	516 世帯	1,079 人
⑦後川地区	5,576 ha	721 世帯	1,431 人
⑧藤岡地区	2,625 ha	465 世帯	892 人
⑨中筋地区	2,023 ha	608 世帯	1,212 人
⑩大川筋地区	6,880 ha	313 世帯	565 人
⑪富山地区	10,523 ha	353 世帯	691 人
⑫西土佐地区	24,800 ha	1,295 世帯	2,557 人
合計	63,300 ha	16,655 世帯	33,058 人



(様式6) 現況図 等(マンホールトイレ 1/2)

地区名	中村地区外11地区 ①下田・③東山・④中村・⑤具同・⑥東中筋・⑦後川・⑧蕨岡・⑨中筋・⑩富山・⑫西土佐	面積	52,657ha	区域	四万十市
-----	--	----	----------	----	------

災害用トイレ(対象地区: ①下田・③東山・④中村・⑤具同・⑥東中筋・⑦後川・⑧蕨岡・⑨中筋・⑩富山・⑫西土佐)

整備内容: 災害用マンホールトイレ下水接続型3箇所21基、貯留型16箇所74基(指定避難所)

目的: 南海地震等の大規模災害、土砂災害等に備え、避難所に災害時用トイレを設置し、下水施設、浄化槽が復旧するまでの衛生対策、避難所の充実化を図る。また、防災学習等で組立訓練を行い、有事の際、適切な避難所運営が行えるよう防災に対する認識を高めるもの。

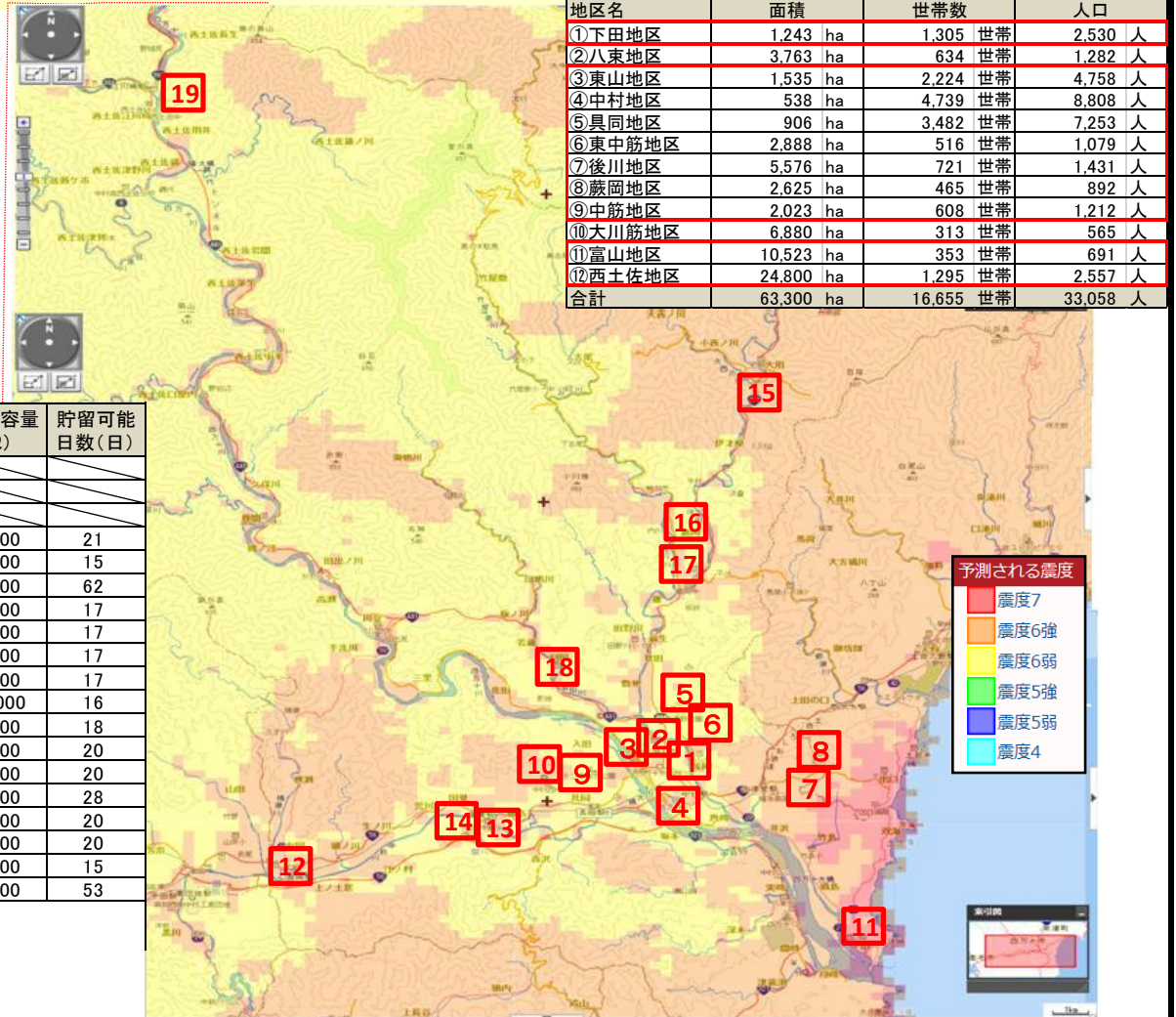
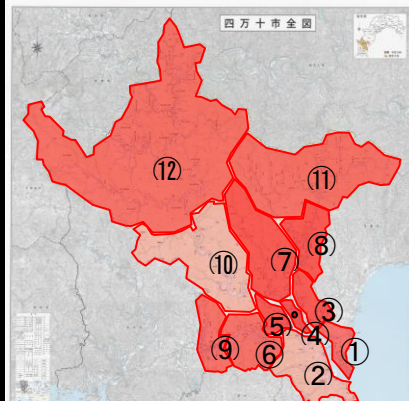

地区名	面積	世帯数	人口
①下田地区	1,243 ha	1,305 世帯	2,530 人
②八束地区	3,763 ha	634 世帯	1,282 人
③東山地区	1,535 ha	2,224 世帯	4,758 人
④中村地区	538 ha	4,739 世帯	8,808 人
⑤具同地区	906 ha	3,482 世帯	7,253 人
⑥東中筋地区	2,888 ha	516 世帯	1,079 人
⑦後川地区	5,576 ha	721 世帯	1,431 人
⑧蕨岡地区	2,625 ha	465 世帯	892 人
⑨中筋地区	2,023 ha	608 世帯	1,212 人
⑩大川筋地区	6,880 ha	313 世帯	565 人
⑪富山地区	10,523 ha	353 世帯	691 人
⑫西土佐地区	24,800 ha	1,295 世帯	2,557 人
合計	63,300 ha	16,655 世帯	33,058 人

種別	No.	施設名	想定避難者数	基数	事業費	1日当たり尿排出量(ℓ)	貯留容量(ℓ)	貯留可能日数(日)
下水道接続型	1	中村小学校	330	7	15,000 千円			
	2	中村中学校	330	7	15,000 千円			
	3	中村高等学校	330	7	15,000 千円			
貯留型	4	中村南小学校	309	8	8,000 千円	464	9,600	21
	5	武道館	105	2	1,000 千円	158	2,400	15
	6	東山小学校	26	2	1,000 千円	39	2,400	62
	7	幡多農業高校	190	4	2,000 千円	285	4,800	17
	8	中村特別支援学校	190	4	2,000 千円	285	4,800	17
	9	具同小学校	370	8	4,000 千円	555	9,600	17
	10	中村西中学校	370	8	4,000 千円	555	9,600	17
	11	下田中学校	1000	20	10,000 千円	1500	24,000	16
	12	中筋中学校	176	4	2,000 千円	264	4,800	18
	13	東中筋小学校	80	2	1,000 千円	120	2,400	20
	14	東中筋中学校	80	2	1,000 千円	120	2,400	20
	15	大用中学校	57	2	1,000 千円	86	2,400	28
	16	蕨岡小学校	80	2	1,000 千円	120	2,400	20
	17	蕨岡中学校	80	2	1,000 千円	120	2,400	20
	18	利岡小学校	110	2	1,000 千円	165	2,400	15
	19	西土佐中学校	30	2	1,000 千円	45	2,400	53
合計				95	86,000 千円			

事業費 ①下水道接続型 設計300万 工事160万/基

②貯留型 100万/2基

1日当たり尿排出量: 想定避難者数×0.3ℓ×5回(国ガイドライン)

貯留量: 基数×1,200ℓ(標準的サイズ)

貯留可能日数: 貯留容量/1日当たり排出量

(様式6) 現況図 等(マンホールトイレ 2/2)

地区名	中村地区外11地区 ①下田・③東山・④中村・⑤具同・⑥東中筋・⑦後川・⑧蕨岡・⑨中筋・⑩富山・⑪西土佐	面積	52,657ha	区域	四万十市
-----	--	----	----------	----	------

貯留型

南海大地震等の大規模災害発生時には多くの避難者の発生が想定される。しかし、スペースの確保や利用の制限、維持管理費などにより、仮設トイレの常設型の設置は難しいため、災害時のみの使用を前提とした、災害用トイレを設置する。
利用の際は組立等の作業を伴うが、防災教育の一環として、トイレの組立訓練等を行い、さらに防災意識の向上を図る



設置基数については、高知県の算定した想定避難者数及び内閣府のガイドライン(1基/50人)により算出
下部構造はボックス形状であるが、2週間程度利用できる容量を設定

下水道接続型

中村地区の一部は下水道供用区域であり、本管は耐震性を有していることから、設計上、大規模地震発生時にも使用可能。しかし、本管へ接続される枝管等の耐震性は確保されていないことから、トイレの確保対策が必要。
当該下水道接続型のマンホールトイレは、液状化に強い砕石基礎が可能なリブパイプを使用しており、耐震化、液状化対策として有効。
また、学校敷地へ敷設することから、プールの水をポンプにより汲み上げ、汚水、汚物の処理を行う。利用の際は組立等の作業を伴うが、防災教育の一環として、トイレの組立訓練等を行い、さらに防災意識の向上を図る。



(様式6) 現況図 等(自家発電施設1/3)

地区名	中村地区外11地区 ④中村・⑤具同・⑪富山・⑫西土佐	面積	36,767ha	区域	四万十市
-----	-------------------------------	----	----------	----	------

自家発電施設(対象地区: ④中村・⑤具同・⑪富山・⑫西土佐)

整備内容: 自家発電施設13箇所

目的: 南海地震等の大規模災害に備え、指定避難所に自家発電施設を設置し、有事の際適正な避難所運営に努める。

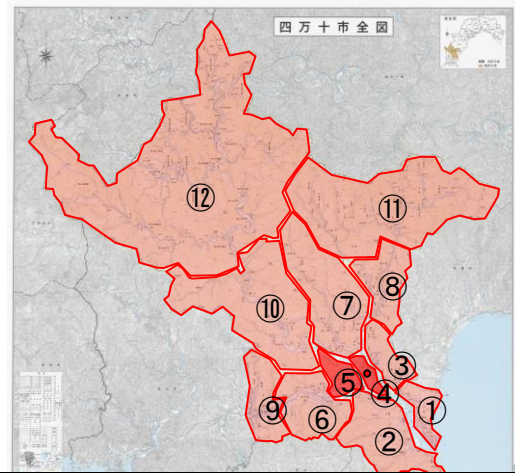

地区名	面積	世帯数	人口
①下田地区	1,243 ha	1,305 世帯	2,530 人
②八束地区	3,763 ha	634 世帯	1,282 人
③東山地区	1,535 ha	2,224 世帯	4,758 人
④中村地区	538 ha	4,739 世帯	8,808 人
⑤具同地区	906 ha	3,482 世帯	7,253 人
⑥東中筋地区	2,888 ha	516 世帯	1,079 人
⑦後川地区	5,576 ha	721 世帯	1,431 人
⑧藤岡地区	2,625 ha	465 世帯	892 人
⑨中筋地区	2,023 ha	608 世帯	1,212 人
⑩大川筋地区	6,880 ha	313 世帯	565 人
⑪富山地区	10,523 ha	353 世帯	691 人
⑫西土佐地区	24,800 ha	1,295 世帯	2,557 人
合計	63,300 ha	16,655 世帯	33,058 人

No.	施設名	種別	概要	概算事業費
1	中村西中学校	指定避難所	20KVA	15,000千円
2	中村中学校	指定避難所	16KVA	10,000千円

予測される震度

- 震度7
- 震度6強
- 震度6弱
- 震度5強
- 震度5弱
- 震度4

避難場所等

(様式6) 現況図 等(自家発電施設 2/3)

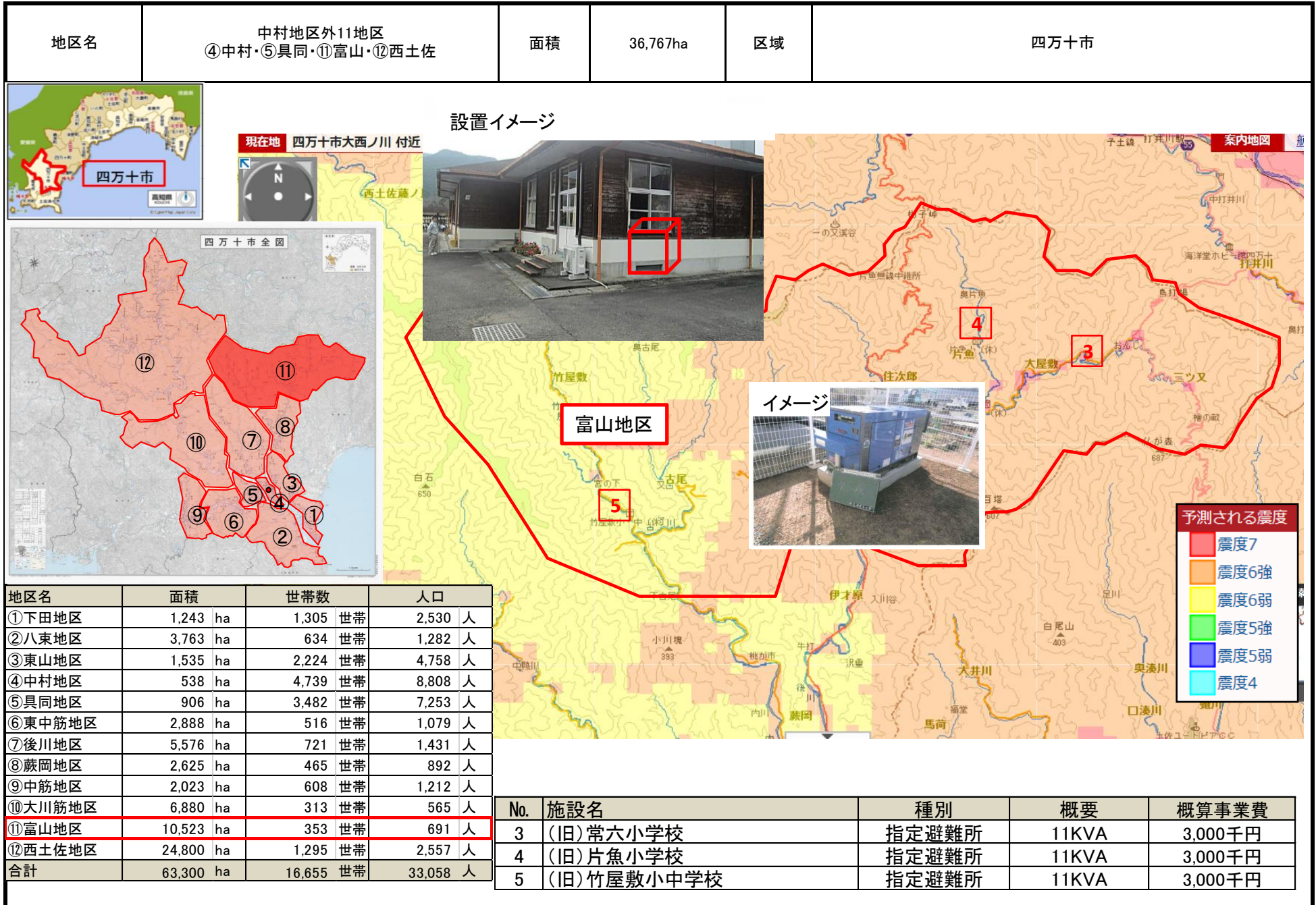

(様式6) 現況図 等(自家発電施設 3/3)



(様式6) 現況図 等(地域防災計画1/3)

地区名	中村地区外11地区	面積	63,300ha	区域	中村地域、西土佐地域
<h1>四万十市地域防災計画</h1> <h2>(地震・津波災害対策編)</h2> <p>※この計画は、南海トラフ地震防災対策推進計画を含みます。</p> <p>平成17年12月策定 (平成18年7月一部改正) (平成20年6月一部修正) (平成22年7月一部修正) (平成27年3月一部修正) (平成28年4月一部修正) (平成29年4月一部修正) (平成30年1月一部修正) (令和2年3月一部修正) (令和3年3月一部修正)</p> <p>四万十市防災会議</p>			<h3>第11節 地震防災緊急事業5箇年計画</h3> <p>南海トラフ地震から市域並びに住民の生命、身体及び財産を保護するため、地震防災上緊急に整備すべき次の施設等について「地震防災対策特別措置法」に基づく地震防災緊急事業の実施に継続的に努めます。なお、既存市有施設の耐震化は、整備計画を作成し整備を図ります。</p> <ol style="list-style-type: none">建築物、構造物等の耐震化指定緊急避難場所、指定避難所、避難路の整備津波発生時における避難対策施設(避難誘導施設、海岸保全施設、河川管理施設等)の整備地域防災拠点施設(ヘリポート含む)の整備、改築又は補強消防用施設及び消防用資機材等の整備消防活動を確保するための道路の整備高規格道路等の整備緊急輸送を確保するために必要な道路、港湾施設、漁港施設等の整備無電柱化の事業市立の保育所、小学校、中学校、公民館等の改築又は補強砂防施設、保安施設、地すべり防止施設、急傾斜地崩壊防止施設、ため池等の整備通信施設の整備<ol style="list-style-type: none">デジタル同報系防災行政無線の新設デジタル移動通信系防災行政無線の増設密集住宅市街地における延焼防止上必要な道路若しくは公園、緑地、広場、その他公共空地又は建築物の整備		

(様式6) 現況図 等(地域防災計画2/3)

地区名		面積		区域	中村地域、西土佐地域																																																																																																																																											
<p>■指定避難所*</p>																																																																																																																																																
<p>指定避難所とは、災害対策基本法第49条の7に基づき、災害が発生した後に、避難した住民等が自らの居住の場所を確保することが困難な被災した住民を滞在させるための場所として、市が指定する避難所をいう。</p> <p>指定避難所は、中長期にわたり被災者を収容する施設であり、学校の場合、1週間程度の中期であれば体育館と校舎を指定し、それ以上の長期になれば体育館のみを指定する。</p> <p>指定避難所は、災害発生後の被災状況を確認して利用する。</p>																																																																																																																																																
<p>指定避難所一覧(中村地域)</p>																																																																																																																																																
<table border="1"> <thead> <tr> <th>区</th> <th>場 所</th> <th>所 在 地</th> <th>備 考</th> </tr> </thead> <tbody> <tr> <td rowspan="4">中村</td> <td>中村小学校</td> <td>中村新町3丁目20番地</td> <td></td> </tr> <tr> <td>中村中学校</td> <td>中村東町2丁目1番30号</td> <td></td> </tr> <tr> <td>中村南小学校</td> <td>不破上町1948番地1</td> <td></td> </tr> <tr> <td>中村高等学校(体育館)</td> <td>中村丸の内24番地</td> <td></td> </tr> <tr> <td rowspan="5">東山</td> <td>市民スポーツセンター</td> <td>安並4129番地</td> <td></td> </tr> <tr> <td>武道館</td> <td>安並4178番地</td> <td></td> </tr> <tr> <td>東山小学校</td> <td>佐岡363番地1</td> <td></td> </tr> <tr> <td>幡多農業高等学校(体育館)</td> <td>古津賀3711番地</td> <td></td> </tr> <tr> <td>中村特別支援学校(体育館)</td> <td>古津賀3091番地</td> <td></td> </tr> <tr> <td rowspan="2">具同</td> <td>具同小学校</td> <td>具同田里1丁目4番1号</td> <td></td> </tr> <tr> <td>中村西中学校</td> <td>具同7058番地1</td> <td></td> </tr> <tr> <td rowspan="4">下田</td> <td>竹島小学校</td> <td>竹島3332番地</td> <td></td> </tr> <tr> <td>下田中学校</td> <td>下田3216番地1</td> <td></td> </tr> <tr> <td>竹島防災コミュニティセンター</td> <td>竹島403番地</td> <td></td> </tr> <tr> <td>双海防災コミュニティセンター</td> <td>双海688番地</td> <td></td> </tr> <tr> <td rowspan="7">八東</td> <td>井沢防災コミュニティセンター</td> <td>井沢38番地2</td> <td></td> </tr> <tr> <td>四万十CCクラブハウス</td> <td>間崎1435番地2</td> <td></td> </tr> <tr> <td>八東中学校</td> <td>実崎1230番地</td> <td></td> </tr> <tr> <td>深木防災コミュニティセンター</td> <td>深木2409番地1</td> <td></td> </tr> <tr> <td>名鹿集会所</td> <td>名鹿465番地</td> <td></td> </tr> <tr> <td>山崎防災コミュニティセンター</td> <td>山崎2396番地4</td> <td></td> </tr> <tr> <td>坂本防災コミュニティセンター</td> <td>坂本610番地</td> <td></td> </tr> <tr> <td rowspan="2">中筋</td> <td>八東保育所</td> <td>間崎1438番地3</td> <td></td> </tr> <tr> <td>中筋小学校</td> <td>有岡381番地</td> <td></td> </tr> <tr> <td rowspan="2">東中筋</td> <td>中筋中学校</td> <td>有岡1008番地</td> <td></td> </tr> <tr> <td>東中筋小学校</td> <td>国見460番地</td> <td></td> </tr> <tr> <td rowspan="6">富山</td> <td>東中筋中学校</td> <td>国見222番地</td> <td></td> </tr> <tr> <td>大用小学校</td> <td>大用428番地</td> <td></td> </tr> <tr> <td>大用中学校</td> <td>大用393番地</td> <td></td> </tr> <tr> <td>(旧)常六小学校</td> <td>常六272番地</td> <td></td> </tr> <tr> <td>(旧)片魚小学校</td> <td>片魚316番地</td> <td></td> </tr> <tr> <td>(旧)片魚中学校</td> <td>片魚139番地7</td> <td></td> </tr> <tr> <td rowspan="3">藤岡</td> <td>(旧)竹屋敷小中学校</td> <td>竹屋敷323番地口</td> <td></td> </tr> <tr> <td>藤岡小学校</td> <td>藤岡甲6685番地</td> <td></td> </tr> <tr> <td>藤岡保育所(園舎)</td> <td>藤岡甲6737番地</td> <td></td> </tr> <tr> <td rowspan="3">後川</td> <td>藤岡中学校</td> <td>藤岡甲6353番地</td> <td></td> </tr> <tr> <td>(旧)田野川小学校</td> <td>田野川1240番地</td> <td></td> </tr> <tr> <td>利岡小学校</td> <td>利岡137番地</td> <td></td> </tr> <tr> <td rowspan="2">大川筋</td> <td>後川中学校</td> <td>利岡132番地</td> <td></td> </tr> <tr> <td>大川筋中学校</td> <td>川窪1106番地10</td> <td></td> </tr> <tr> <td></td> <td>(旧)勝間小学校(校舎)</td> <td>勝間114番地1</td> <td></td> </tr> </tbody> </table>						区	場 所	所 在 地	備 考	中村	中村小学校	中村新町3丁目20番地		中村中学校	中村東町2丁目1番30号		中村南小学校	不破上町1948番地1		中村高等学校(体育館)	中村丸の内24番地		東山	市民スポーツセンター	安並4129番地		武道館	安並4178番地		東山小学校	佐岡363番地1		幡多農業高等学校(体育館)	古津賀3711番地		中村特別支援学校(体育館)	古津賀3091番地		具同	具同小学校	具同田里1丁目4番1号		中村西中学校	具同7058番地1		下田	竹島小学校	竹島3332番地		下田中学校	下田3216番地1		竹島防災コミュニティセンター	竹島403番地		双海防災コミュニティセンター	双海688番地		八東	井沢防災コミュニティセンター	井沢38番地2		四万十CCクラブハウス	間崎1435番地2		八東中学校	実崎1230番地		深木防災コミュニティセンター	深木2409番地1		名鹿集会所	名鹿465番地		山崎防災コミュニティセンター	山崎2396番地4		坂本防災コミュニティセンター	坂本610番地		中筋	八東保育所	間崎1438番地3		中筋小学校	有岡381番地		東中筋	中筋中学校	有岡1008番地		東中筋小学校	国見460番地		富山	東中筋中学校	国見222番地		大用小学校	大用428番地		大用中学校	大用393番地		(旧)常六小学校	常六272番地		(旧)片魚小学校	片魚316番地		(旧)片魚中学校	片魚139番地7		藤岡	(旧)竹屋敷小中学校	竹屋敷323番地口		藤岡小学校	藤岡甲6685番地		藤岡保育所(園舎)	藤岡甲6737番地		後川	藤岡中学校	藤岡甲6353番地		(旧)田野川小学校	田野川1240番地		利岡小学校	利岡137番地		大川筋	後川中学校	利岡132番地		大川筋中学校	川窪1106番地10			(旧)勝間小学校(校舎)	勝間114番地1	
区	場 所	所 在 地	備 考																																																																																																																																													
中村	中村小学校	中村新町3丁目20番地																																																																																																																																														
	中村中学校	中村東町2丁目1番30号																																																																																																																																														
	中村南小学校	不破上町1948番地1																																																																																																																																														
	中村高等学校(体育館)	中村丸の内24番地																																																																																																																																														
東山	市民スポーツセンター	安並4129番地																																																																																																																																														
	武道館	安並4178番地																																																																																																																																														
	東山小学校	佐岡363番地1																																																																																																																																														
	幡多農業高等学校(体育館)	古津賀3711番地																																																																																																																																														
	中村特別支援学校(体育館)	古津賀3091番地																																																																																																																																														
具同	具同小学校	具同田里1丁目4番1号																																																																																																																																														
	中村西中学校	具同7058番地1																																																																																																																																														
下田	竹島小学校	竹島3332番地																																																																																																																																														
	下田中学校	下田3216番地1																																																																																																																																														
	竹島防災コミュニティセンター	竹島403番地																																																																																																																																														
	双海防災コミュニティセンター	双海688番地																																																																																																																																														
八東	井沢防災コミュニティセンター	井沢38番地2																																																																																																																																														
	四万十CCクラブハウス	間崎1435番地2																																																																																																																																														
	八東中学校	実崎1230番地																																																																																																																																														
	深木防災コミュニティセンター	深木2409番地1																																																																																																																																														
	名鹿集会所	名鹿465番地																																																																																																																																														
	山崎防災コミュニティセンター	山崎2396番地4																																																																																																																																														
	坂本防災コミュニティセンター	坂本610番地																																																																																																																																														
中筋	八東保育所	間崎1438番地3																																																																																																																																														
	中筋小学校	有岡381番地																																																																																																																																														
東中筋	中筋中学校	有岡1008番地																																																																																																																																														
	東中筋小学校	国見460番地																																																																																																																																														
富山	東中筋中学校	国見222番地																																																																																																																																														
	大用小学校	大用428番地																																																																																																																																														
	大用中学校	大用393番地																																																																																																																																														
	(旧)常六小学校	常六272番地																																																																																																																																														
	(旧)片魚小学校	片魚316番地																																																																																																																																														
	(旧)片魚中学校	片魚139番地7																																																																																																																																														
藤岡	(旧)竹屋敷小中学校	竹屋敷323番地口																																																																																																																																														
	藤岡小学校	藤岡甲6685番地																																																																																																																																														
	藤岡保育所(園舎)	藤岡甲6737番地																																																																																																																																														
後川	藤岡中学校	藤岡甲6353番地																																																																																																																																														
	(旧)田野川小学校	田野川1240番地																																																																																																																																														
	利岡小学校	利岡137番地																																																																																																																																														
大川筋	後川中学校	利岡132番地																																																																																																																																														
	大川筋中学校	川窪1106番地10																																																																																																																																														
	(旧)勝間小学校(校舎)	勝間114番地1																																																																																																																																														

四万十市地域防災計画 四万十市水防計画

(付属資料)

平成17年12月策定
(平成18年7月一部修正)
(平成19年1月一部修正)
(平成20年6月一部修正)
(平成22年7月一部修正)
(平成27年3月一部修正)
(平成28年4月一部修正)
(平成29年4月一部修正)
(平成30年1月一部修正)
(令和2年3月一部修正)
(令和3年3月一部修正)

(様式6) 現況図 等(地域防災計画3/3)

地区名	中村地区外11地区	面積	63,300ha	区域	中村地域、西土佐地域	
指定避難所一覧(西土佐地域)						
区	場 所	所在地	備 考			
江川崎	西土佐小学校	西土佐用井1110番地33	.			
	西土佐中学校	西土佐用井1111番地1	.			
	(旧)本村小学校	西土佐江川619番地	.			
	(旧)西ヶ方小学校	西土佐西ヶ方544番地1	.			
	権谷せせらぎ交流館へまち集会所	西土佐江川2940番地	.			
津大	(旧)奥屋内小学校	西土佐奥屋内955番地1	.			
	(旧)口屋内小学校	西土佐口屋内280番地1	.			
	中半体育館	西土佐中半408番地1	.			
	(旧)藤ノ川小学校	西土佐藤ノ川640番地2	.			
	(旧)津野川小学校	西土佐津野川208番地	.			
	中村高等学校西土佐分校(体育館)	西土佐津野川223番地	.			
	(旧)須崎小学校	西土佐須崎81番地3	.			
	(旧)大宮小学校	西土佐大宮522番地	.			
	(旧)下家地小学校	西土佐下家地1379番地	.			
■福祉避難所						
福祉避難所とは、大規模な地震、風水害その他の災害が発生した際に、身体等の状況により「指定避難所」では他の避難者と同様な避難生活を送ることが困難な要配慮者を収容する施設で、あらかじめ市と施設所有者との間に協定を交わしている避難所をいう。						
福祉避難所一覧						
地区	施設名	所在地	種 類	収容人員	収容面積	備 考
東山	四万十の郷	安並5803番地	介護老人福祉施設	40人	130.56㎡	地域共助型
東山	わかふじ寮	古津賀1801番地1	障害児入所施設	30人	165.00㎡	地域共助型
藤岡	わかふじ寮	藤岡甲6451番地2	障害者支援施設	60人	196.00㎡	地域共助型
中村	夢の丘	右山2041番地18	介護老人福祉施設	30人	104.40㎡	地域共助型
西土佐	かわせみ	西土佐用井1110番地1	介護老人福祉施設	30人	115.48㎡	.
東山	光寮	古津賀3742番地17	介護老人福祉施設	16人	60.48㎡	地域共助型
中村	虹の丘	右山1973番地6	介護老人福祉施設	60人	300.00㎡	地域共助型