中 村 都 市 計 画 総 括 図

行 政 面 積	63,229ha
都市計画区域 (非線引き区域)	4,304ha

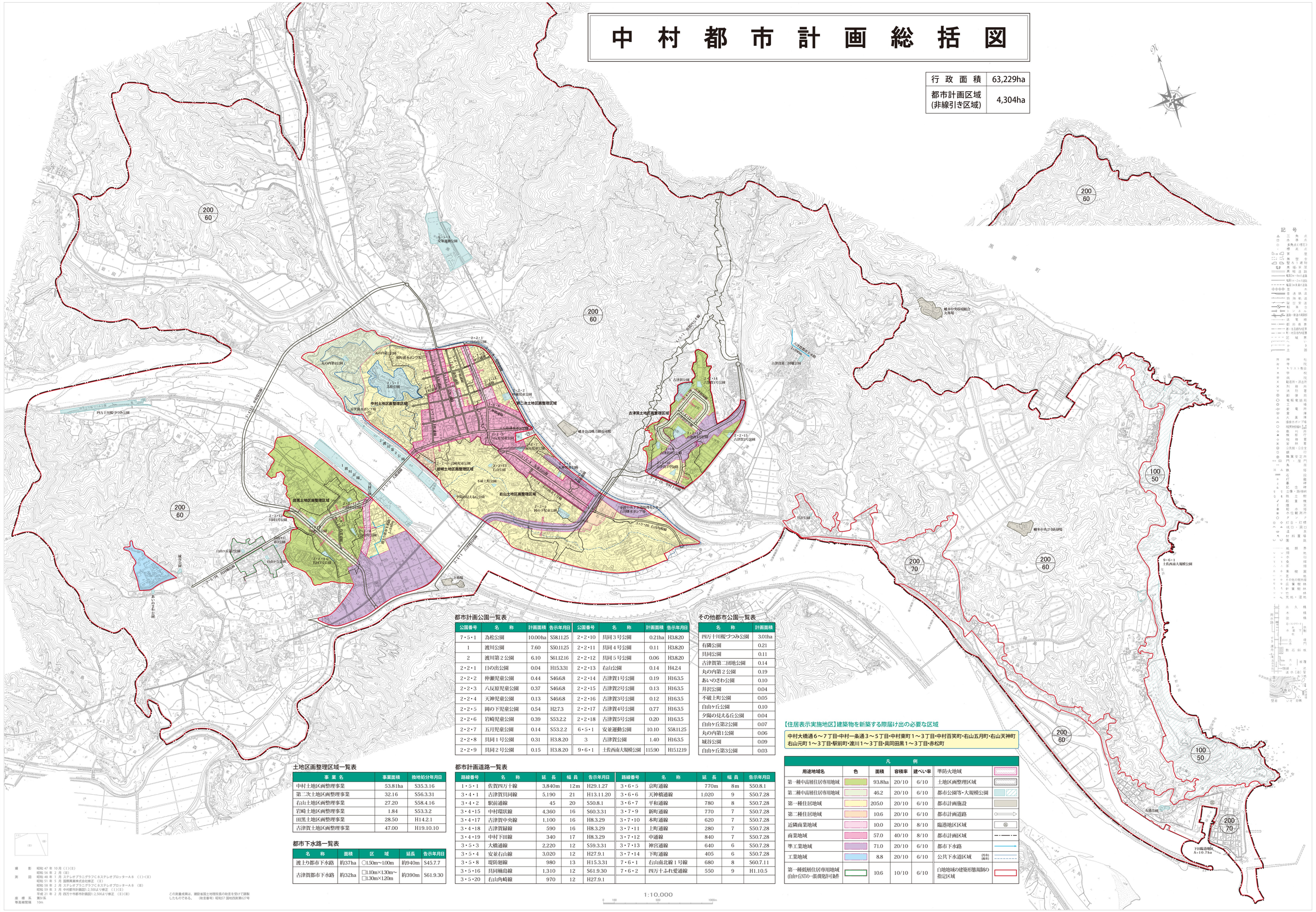

都市計画公園一覧表

公園番号	名　称	計画面積	告示年月日
7・5・1	為松公園	10.00ha	S58.11.25
1	渡川公園	7.60	S50.11.25
2	渡川第２公園	6.10	S61.12.16
2・2・1	目の出公園	0.04	H15.3.31
2・2・2	仲瀬児童公園	0.44	S46.6.8
2・2・3	八反原児童公園	0.37	S46.6.8
2・2・4	天神児童公園	0.13	S46.6.8
2・2・5	岡の下児童公園	0.54	H2.7.3
2・2・6	岩崎児童公園	0.39	S53.2.2
2・2・7	五月児童公園	0.14	S53.2.2
2・2・8	具同１号公園	0.31	H3.8.20
2・2・9	具同２号公園	0.15	H3.8.20
2・2・10	具同３号公園	0.21ha	H3.8.20
2・2・11	具同４号公園	0.11	H3.8.20
2・2・12	具同５号公園	0.06	H3.8.20
2・2・13	右山公園	0.14	H4.2.4
2・2・14	古津賀1号公園	0.19	H16.3.5
2・2・15	古津賀2号公園	0.13	H16.3.5
2・2・16	古津賀3号公園	0.12	H16.3.5
2・2・17	古津賀4号公園	0.77	H16.3.5
2・2・18	古津賀5号公園	0.20	H16.3.5
6・5・1	安並運動公園	10.10	S58.11.25
3	古津賀公園	1.40	H16.3.5
9・6・1	土佐西南大規模公園	115.90	H15.12.19

その他都市公園一覧表

名　称	計画面積
四万十川桜づつみ公園	3.01ha
有隣公園	0.21
具同公園	0.11
古津賀第二団地公園	0.14
丸の内第２公園	0.19
あいのさわ公園	0.10
井沢公園	0.04
不破上町公園	0.05
自由ヶ丘公園	0.10
夕陽の見える丘公園	0.04
自由ヶ丘第2公園	0.07
丸の内第１公園	0.06
城谷公園	0.09
自由ヶ丘第3公園	0.03

土地区画整理区域一覧表

事　業　名	事業面積	換地処分年月日
中村土地区画整理事業	53.81ha	S35.3.16
第二次土地区画整理事業	32.16	S56.3.31
右山土地区画整理事業	27.20	S58.4.16
岩崎土地区画整理事業	1.84	S53.3.2
田黒土地区画整理事業	28.50	H14.2.1
古津賀土地区画整理事業	47.00	H19.10.10

都市下水路一覧表

名　称	面積	区　域	延長	告示年月日
渡上り都市下水路	約37ha	○1.50m～1.00m	約940m	S45.7.7
古津賀都市下水路	約32ha	□1.10m×1.30m～ □1.30m×1.20m	約390m	S61.9.30

都市計画道路一覧表

路線番号	名　称	延　長	幅　員	告示年月日	路線番号	名　称	延　長	幅　員	告示年月日
1・5・1	佐賀四万十線	3,840m	12m	H29.1.27	3・6・5	京町通線	770m	8m	S50.8.1
3・4・1	古津賀具同線	5,190	21	H13.11.20	3・6・6	天神橋通線	1,020	9	S50.7.28
3・4・2	駅前通線	45	20	S50.8.1	3・6・7	平和通線	780	8	S50.7.28
3・4・15	中村環状線	4,360	16	S60.3.31	3・7・9	新町通線	770	7	S50.7.28
3・4・17	古津賀中央線	1,100	16	H8.3.29	3・7・10	本町通線	620	7	S50.7.28
3・4・18	古津賀緑線	590	16	H8.3.29	3・7・11	上町通線	280	7	S50.7.28
3・4・19	中村下田線	340	17	H8.3.29	3・7・12	中通線	840	7	S50.7.28
3・5・3	大橋通線	2,220	12	S59.3.31	3・7・13	神宮通線	640	6	S50.7.28
3・5・4	安並右山線	3,020	12	H27.9.1	3・7・14	下町通線	405	6	S50.7.28
3・5・8	堤防廻線	980	13	H15.3.31	7・6・1	右山南北線１号線	680	8	S60.7.11
3・5・16	具同楠島線	1,310	12	S61.9.30	7・6・2	四万十ふれ愛通線	550	9	H1.10.5
3・5・20	右山角崎線	970	12	H27.9.1					

【住居表示実施地区】建築物を新築する際届け出の必要な区域

中村大橋通６～７丁目・中村一条通３～５丁目・中村東町１～３丁目・中村百笑町・右山五月町・右山天神町
右山元町１～３丁目・駅前町・渡川１～３丁目・具同田黒１～３丁目・赤松町

凡　例

用途地域名	色	面積	容積率	建ぺい率
第一種中高層住居専用地域		93.8ha	20/10	6/10
第二種中高層住居専用地域		46.2	20/10	6/10
第一種住居地域		205.0	20/10	6/10
第二種住居地域		10.6	20/10	6/10
近隣商業地域		10.0	20/10	8/10
商業地域		57.0	40/10	8/10
準工業地域		71.0	20/10	6/10
工業地域		8.8	20/10	6/10
第一種低層住居専用地域 (自由ヶ丘NTの一部開発許可条件		10.6	10/10	6/10

準防火地域	
土地区画整理区域	
都市公園等・大規模公園	
都市計画施設	
都市計画道路	
臨港地区区域	
都市計画区域	
都市下水路	
公共下水道区域	汚水 / 雨水
自地地域の建築形態規制の指定区域	

1:10,000

0　100　500　1000m

撮　影　昭和 47 年 10 月（1）（8）
　　昭和 56 年 2 月（8）
測　図　昭和 46 年 1 月 ステレオプラニグラフC８ステレオプロッターＡ８（1）・（8）
　　昭和 51 年 5 月 国際興業株式会社修正（8）
　　昭和 58 年 2 月 ステレオプラニグラフC８ステレオプロッターＡ８（8）
　　昭和 59 年 3 月 中村都市計画図1：2,500より修正（1）（8）
　　平成 21 年 2 月 四万十市都市計画図1：2,500より修正（8）（8）
座 標 系　第Ⅴ系
等高線間隔　10m

この測量成果は、建設省国土地理院長の指示を受けて調製したものである。（承認番号）昭和57 国地企調第227号

国際航業株式会社印刷