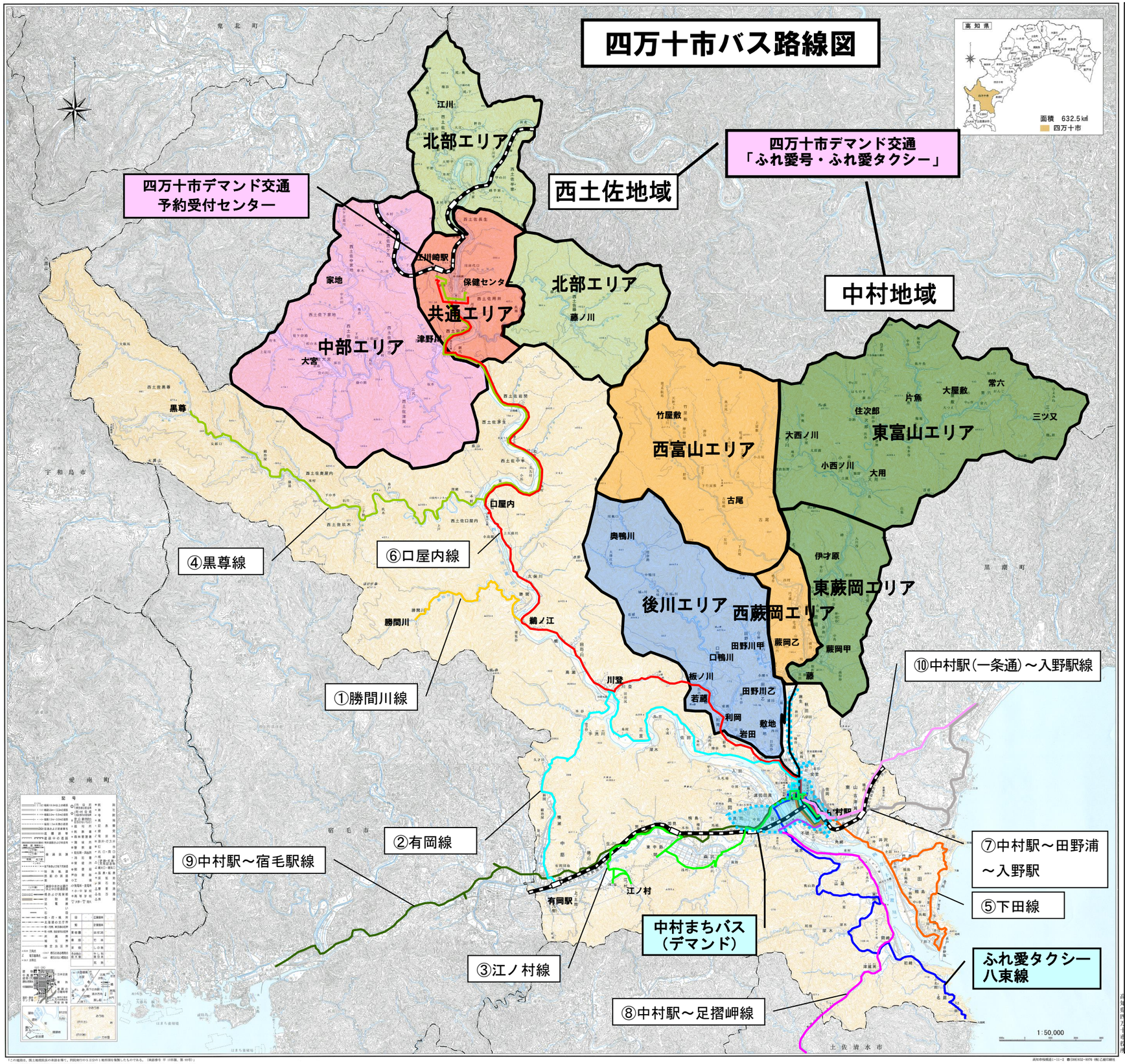

＜ バ ス 路 線 ＞

□ 中村地域自家用有償旅客運送（交通空白）

- ①勝間川線
- ②有岡線
- ③江ノ村線

□ 西土佐地域自家用有償旅客運送（交通空白）

- ④黒尊線

□ 高知西南交通㈱市内路線バス（廃止代替）

- ⑤下田線
- ⑥口屋内線

□ 高知西南交通㈱幹線路線バス（国庫補助等）

- ⑦中村駅～田野浦～入野駅
- ⑧中村駅～足摺岬線
- ⑨中村駅～宿毛駅線
- ⑩中村駅（一条通）～入野駅線

□ 中村まちバス（デマンドバス）

- 運行エリア（路線）

□ デマンド交通「ふれ愛号・ふれ愛タクシー」

●西土佐地域

- 北部エリア(H23.3.24 運行開始)
- 中部エリア(H23.3.24 運行開始)
- 共通エリア(H23.3.24 運行開始)

●中村地域

- 後川エリア
  (H23.3.24 運行開始、H24.3.17 一部エリア拡大)
- 東富山・東蕨岡エリア(H24.3.17 運行開始)
- 西富山・西蕨岡エリア(H24.3.17 運行開始)
- 八束線（H25.10.1 運行開始）

平成29年５月現在